

# **ESTUDIO DE IMPACTO AMBIENTAL DETALLADO (EIA-D)**

## **PROYECTO “ENLACE 500 KV HUÁNUCO- TOCACHE-CELENDÍN-TRUJILLO, AMPLIACIONES Y SUBESTACIONES ASOCIADAS”**

### **ANEXO 4.2.9 - 01 MAPA DE ÁREAS BIOLÓGICAMENTE SENSIBLES**

**Titular:**

**CONSORCIO ELECTRICO YAPAY S.A**

**Consortio Eléctrico  
YAPAY**

**Elaborado por:**

**INERCO CONSULTORIA PERÚ S.A.C**

**INERCO**   
*Perú*

agosto de 2025



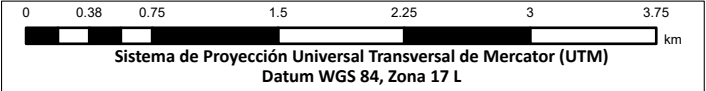
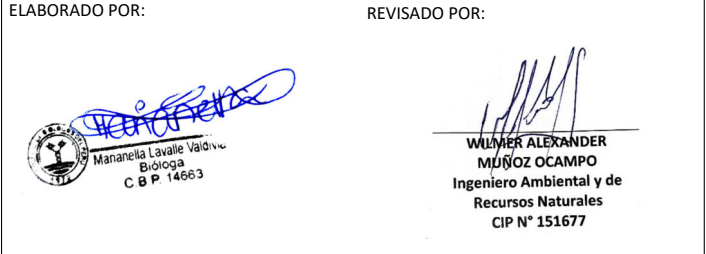
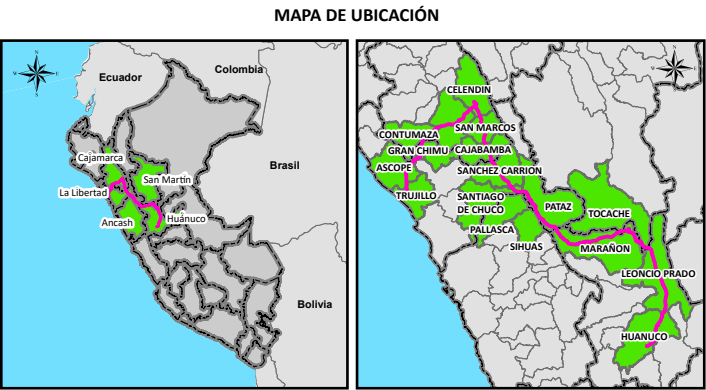
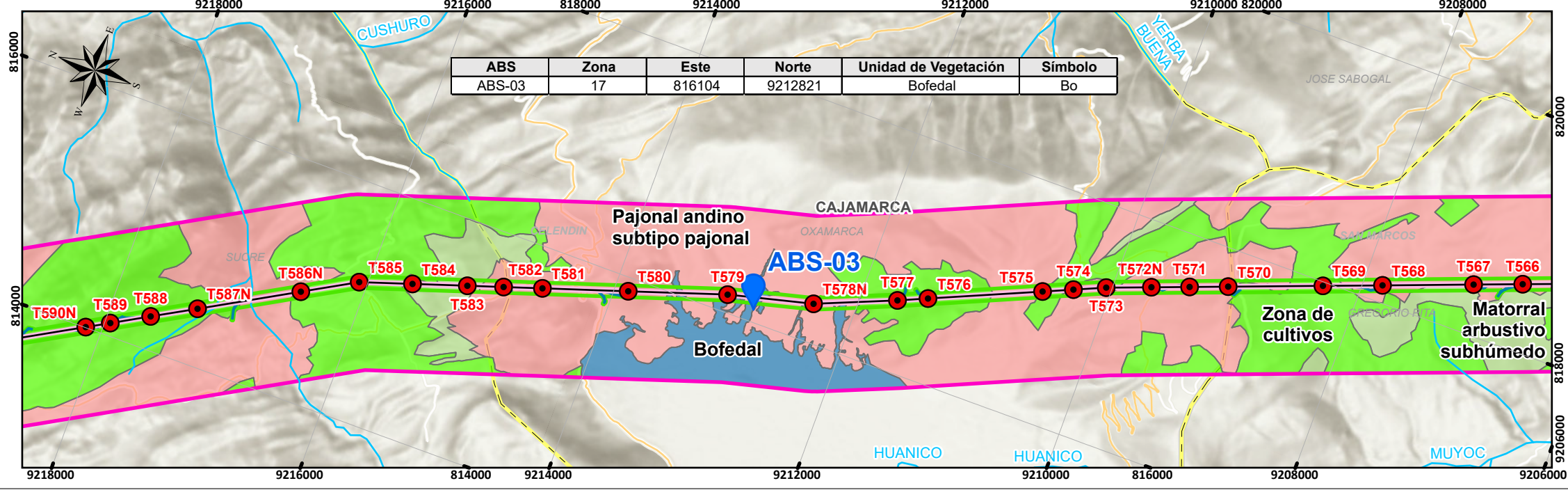
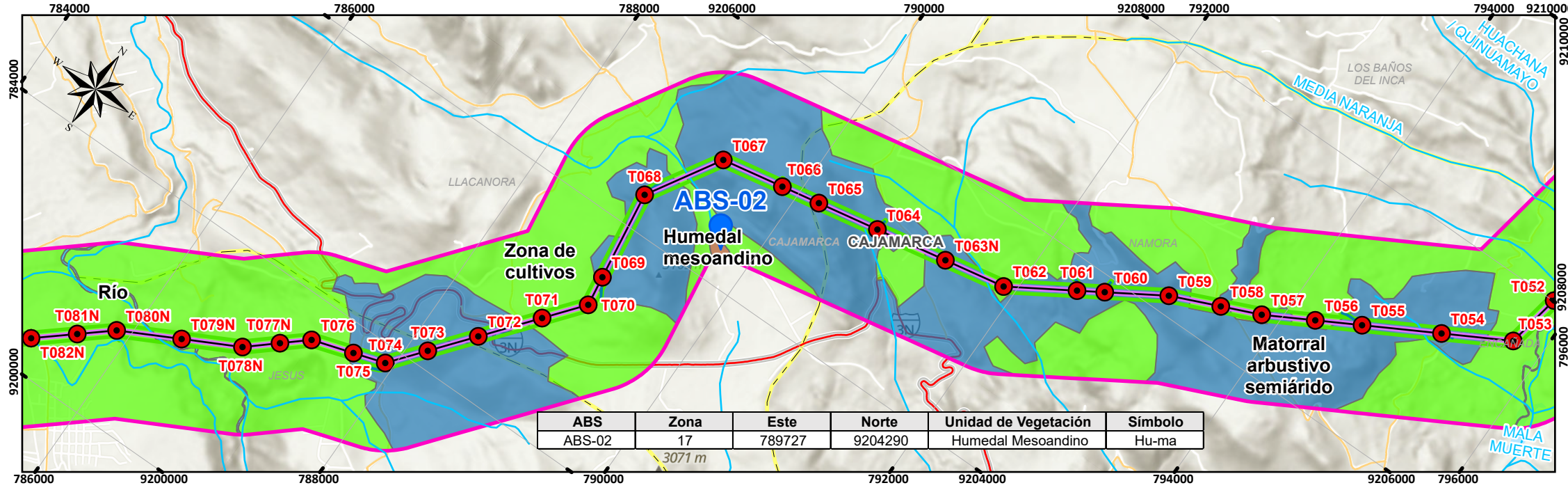
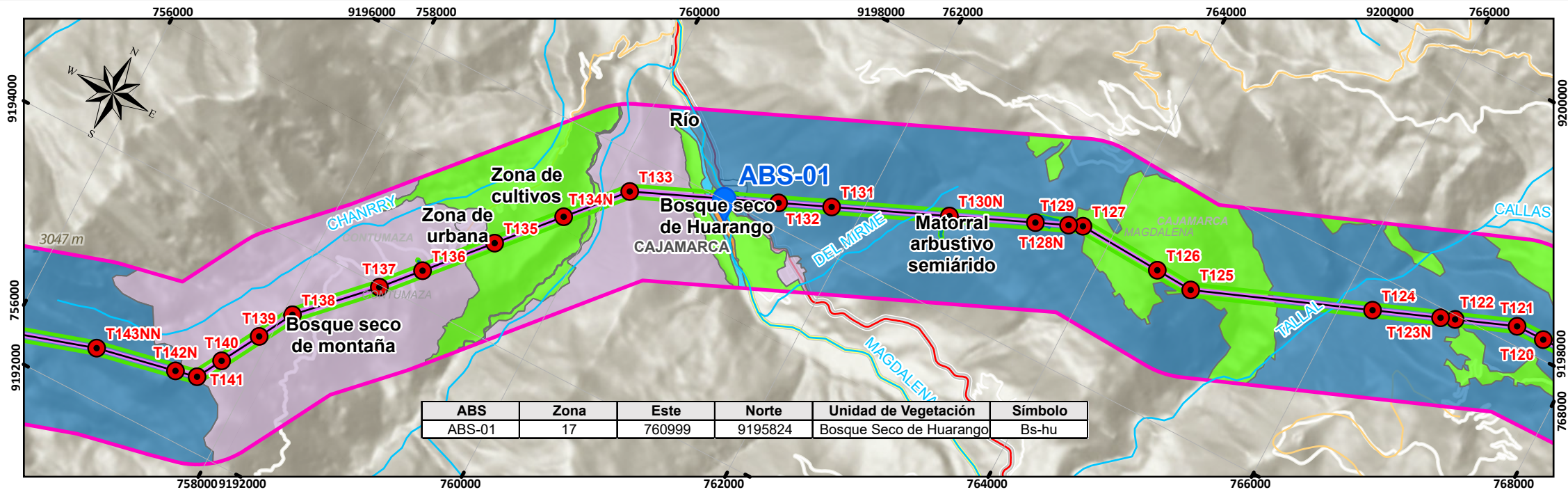

PROYECTO:  
Estudio de Impacto Ambiental Detallado (EIA) del proyecto "Enlace 500 kV Huánuco-Tocache-Celendin-Trujillo ampliaciones y subestaciones asociadas"

MAPA:  
**ÁREAS BIOLÓGICAMENTE SENSIBLES (ABS)**

UBICACIÓN:  
Departamento: La Libertad, Ancash, Cajamarca, San Martín, Huánuco

ELABORADO POR:

CLIENTE:

ESCALA: 1:45,000

FECHA: AGOSTO, 2025

N° MAPA: EIA-45/A

FUENTE: IGN, INEI, MTC, SERFOR, SERNANP, MIDAGRI



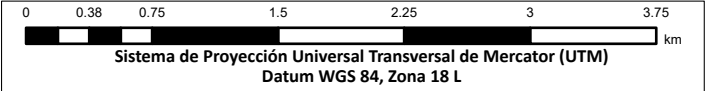
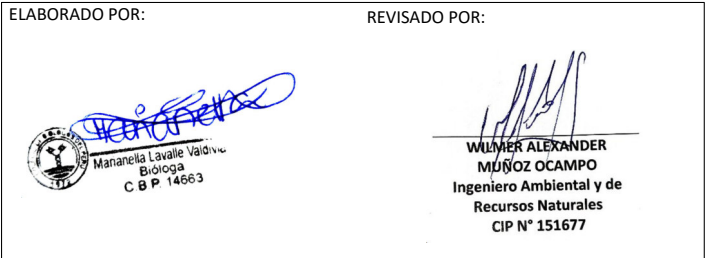
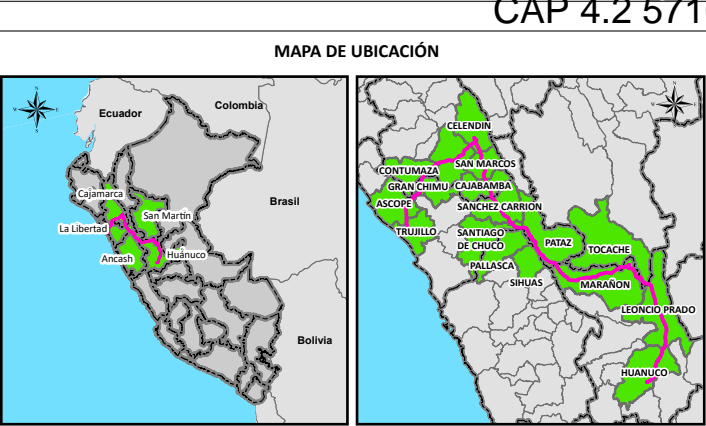
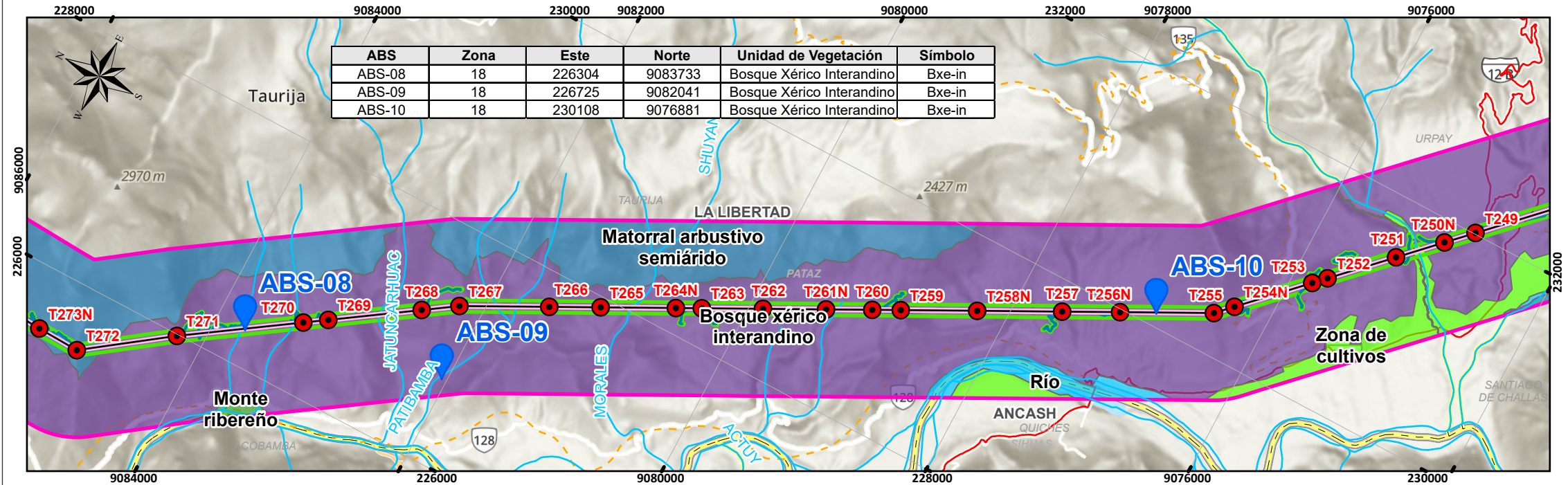
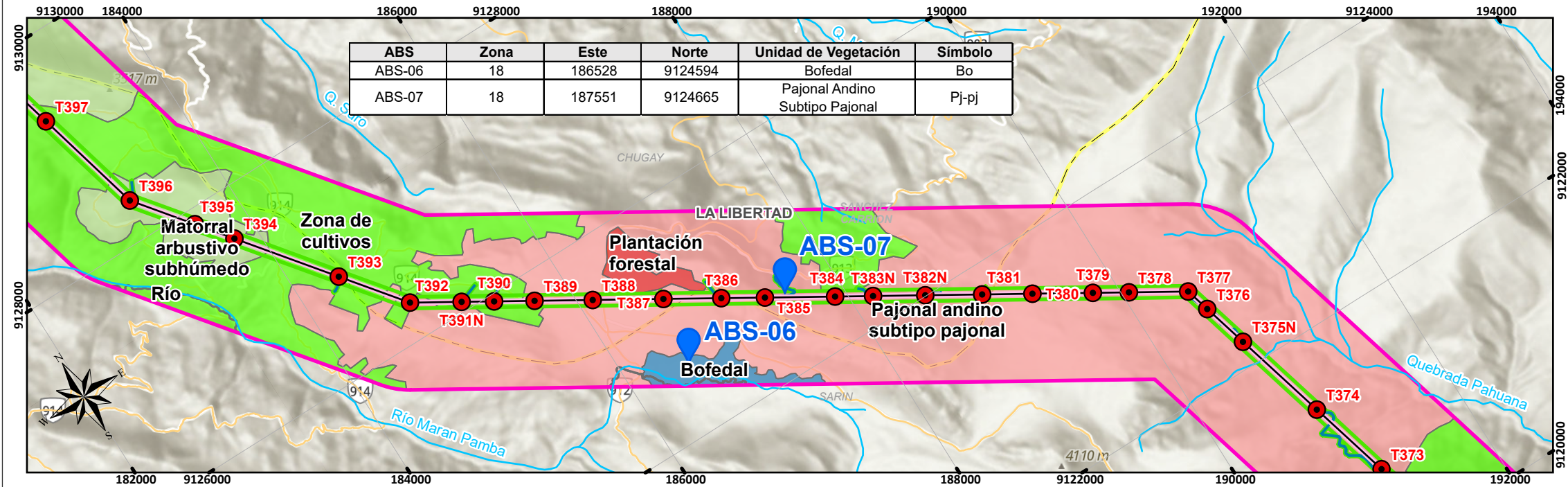
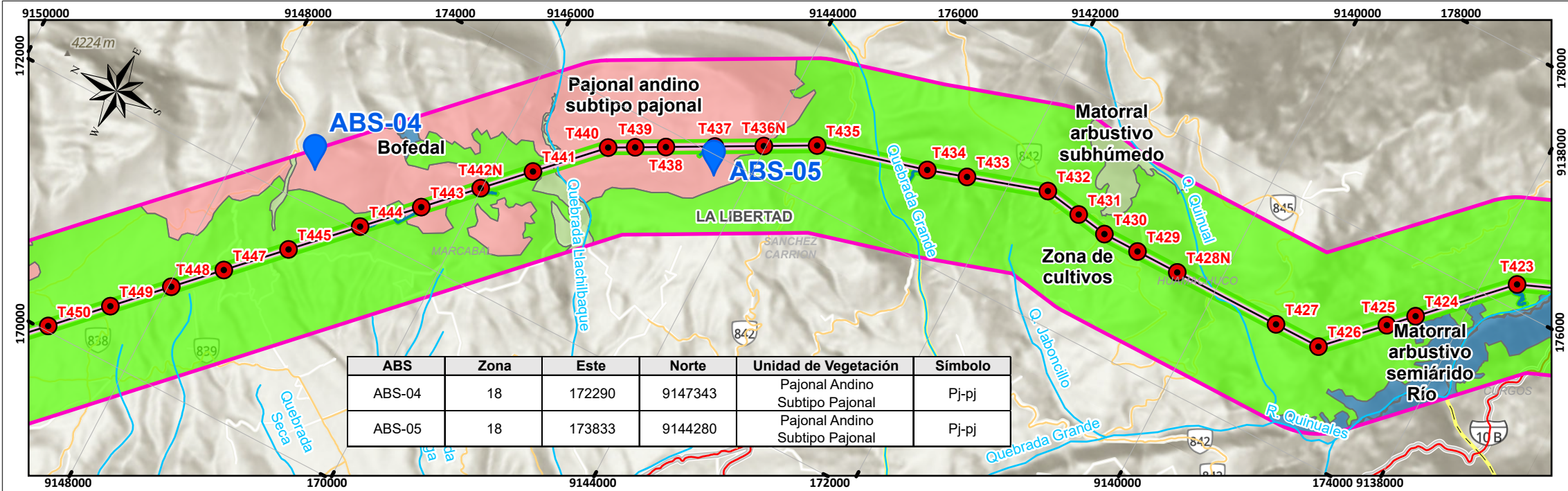

PROYECTO:  
Estudio de Impacto Ambiental Detallado (EIAd) del proyecto "Enlace 500 kV Huánuco-Tocache-Celendín-Trujillo ampliaciones y subestaciones asociadas"

MAPA:  
**ÁREAS BIOLÓGICAMENTE SENSIBLES (ABS)**

UBICACIÓN:  
Departamento: La Libertad, Ancash, Cajamarca, San Martín, Huánuco

ELABORADO POR:   
CLIENTE: 

ESCALA: 1:45,000  
FECHA: AGOSTO, 2025  
N° MAPA: EIA-45/B

FUENTE: IGN, INEI, MTC, SERFOR, SERNANP, MIDAGRI



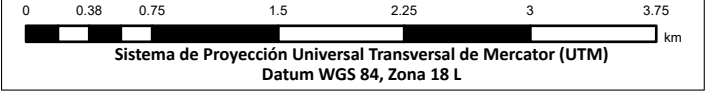
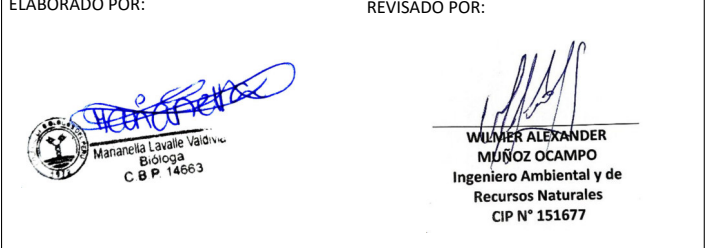
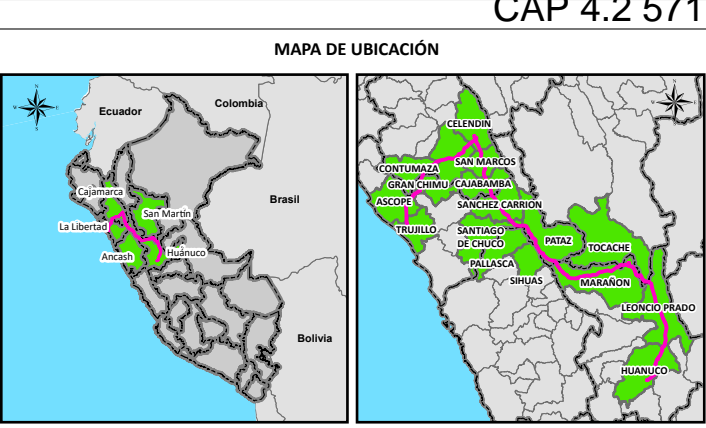
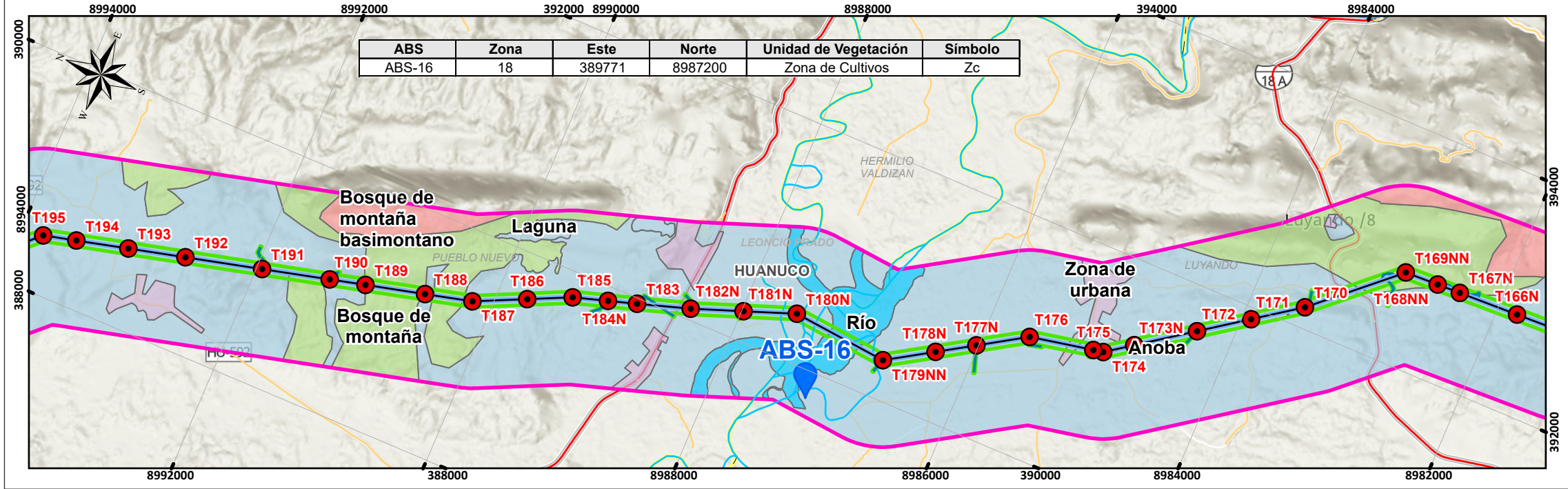
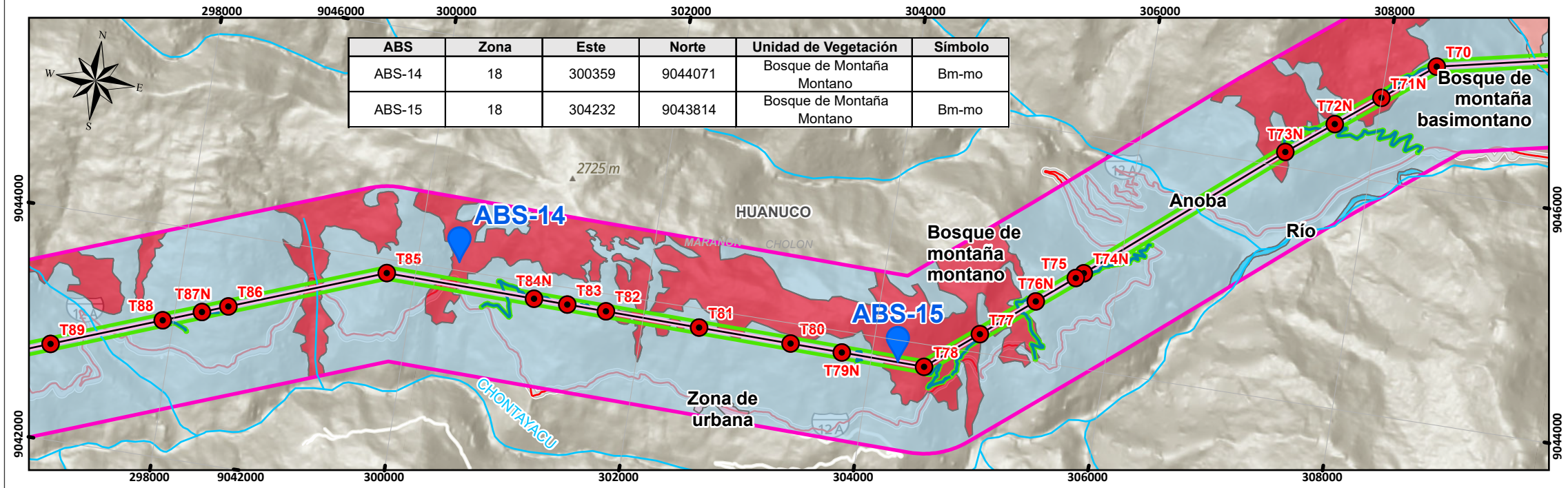
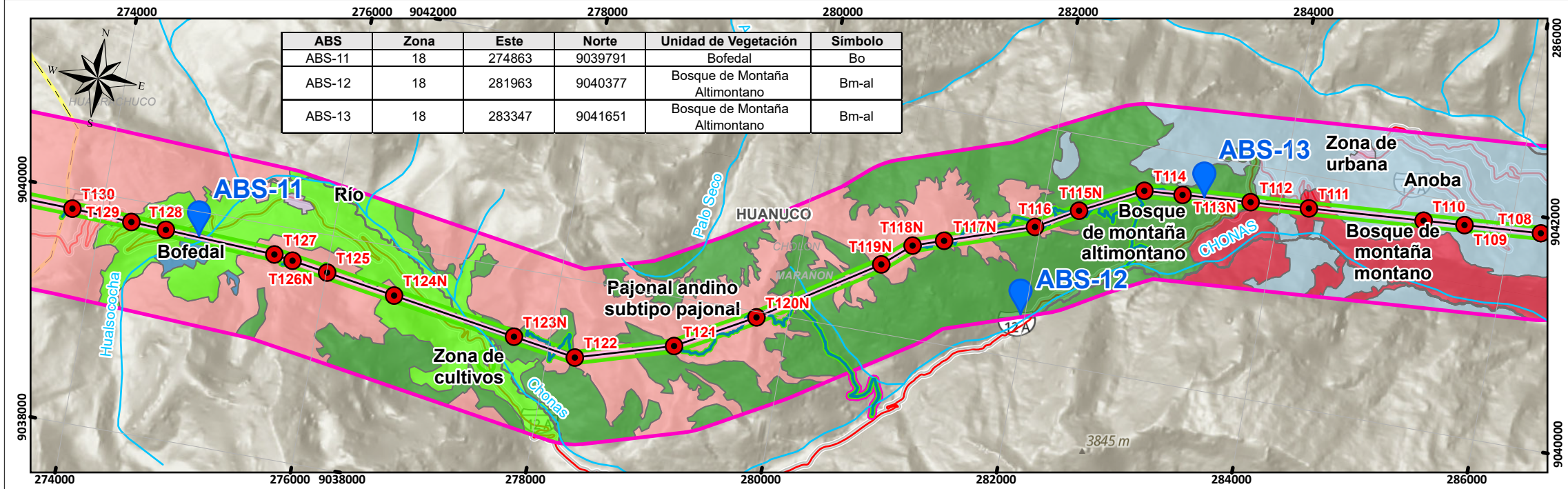

PROYECTO:  
Estudio de Impacto Ambiental Detallado (EIAd) del proyecto "Enlace 500 kV Huánuco-Tocache-Celendin-Trujillo ampliaciones y subestaciones asociadas"

MAPA:  
**ÁREAS BIOLÓGICAMENTE SENSIBLES (ABS)**

UBICACIÓN:  
Departamento: La Libertad, Ancash, Cajamarca, San Martín, Huánuco

ELABORADO POR: INERCO  
CLIENTE: YAPAY

ESCALA: 1:45,000  
FECHA: AGOSTO, 2025  
N° MAPA: EIA-45/C

FUENTE: IGN, INEI, MTC, SERFOR, SERNANP, MIDAGRI